云南高华安全生产检测检验有限公司
4月检测检验项目公示表

记录编号：Q/YNGH—ZL51—2026　　No：202604

序号	受检单位	项目类别	报告编号	检测人员		检测检验日期	报告完成日期	报告结论
1	马边无穷矿业有限公司	11.通风系统	Q/YNGH-RE11-26007	胡春林	李若胜	2026/3/18	2026/4/20	合格

（现场图像影像详见附件）

仅用于项目公示使用

4 必要的图表、图片

设备照片	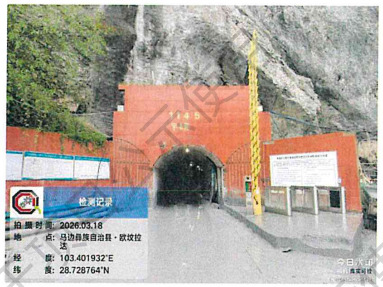
现场检测照片	
相关图表	通风系统检测点位布置图见附件

仅用于项目公示使用

云南高华安全生产检测检验有限公司
4月检测检验项目公示表

记录编号：Q/YNGH—ZL51—2026　　No：202604

序号	受检单位	项目类别	报告编号	检测人员		检测检验日期	报告完成日期	报告结论
1	腾冲县恒丰矿业有限责任公司	10.主通风机	Q/YNGH-RE10-26025	乔松伟	杨雄鑫	2026/3/26	2026/4/7	合格
2	腾冲县恒丰矿业有限责任公司	11.通风系统	Q/YNGH-RE11-26013	乔松伟	杨雄鑫	2026/3/26	2026/4/7	合格

（现场图像影像详见附件）

仅用于项目公示使用

四、必要的图表、图片

设备照片	
现场检测照片	
相关图表	/

4 必要的图表、图片

设备照片	
现场检测照片	
相关图表	通风系统检测点位布置图见附件

仅用于项目公示使用

云南高华安全生产检测检验有限公司
4月检测检验项目公示表

记录编号：Q/YNGH—ZL51—2026　　No：202604

序号	受检单位	项目类别	报告编号	检测人员		检测检验日期	报告完成日期	报告结论
1	浙江首丰建设集团有限公司	27.地下矿山无轨运人车	Q/YNGH-RE27-26027	顾登才	张开焱	2026/4/2	2026/4/29	合格
2	浙江首丰建设集团有限公司		Q/YNGH-RE27-26028	顾登才	张开焱	2026/4/2	2026/4/29	合格
3	浙江首丰建设集团有限公司	28.地下运矿车	Q/YNGH-RE28-26191	张开焱	顾登才	2026/4/2	2026/4/29	合格
4	浙江首丰建设集团有限公司		Q/YNGH-RE28-26192	张开焱	顾登才	2026/4/2	2026/4/29	合格
5	浙江首丰建设集团有限公司		Q/YNGH-RE28-26193	张开焱	顾登才	2026/4/2	2026/4/29	合格
6	浙江首丰建设集团有限公司		Q/YNGH-RE28-26194	张开焱	顾登才	2026/4/2	2026/4/29	合格

（现场图像影像详见附件）

仅用于项目公示使用

五、必要的图表、图片

设备照片	
现场检测照片	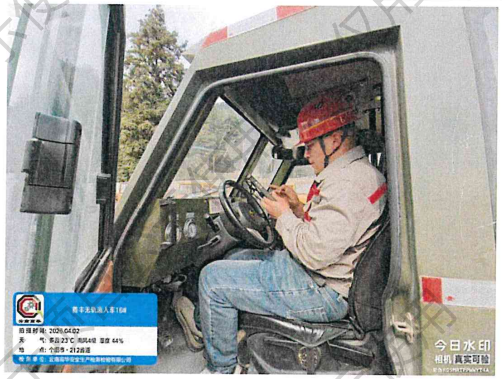
相关图表	/

本页以下空白

五、必要的图表、图片

设备照片	
现场检测照片	
相关图表	/

本页以下空白

仅用于项目公示使用

四、必要的图表、图片

设备照片	
现场检测照片	
相关图表	/

四、必要的图表、图片

设备照片	
现场检测照片	
相关图表	/

仅用于项目公示使用

四、必要的图表、图片

设备照片	
现场检测照片	
相关图表	/

四、必要的图表、图片

设备照片	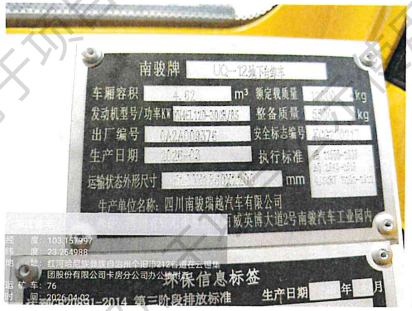
现场检测照片	
相关图表	/

仅用于项目公示使用

云南高华安全生产检测检验有限公司
4月检测检验项目公示表

记录编号：Q/YNGH—ZL51—2026　　No：202604

序号	受检单位	项目类别	报告编号	检测人员		检测检验日期	报告完成日期	报告结论
1	宾川县宝丰矿业开发有限公司	01.固定式空气压缩机	Q/YNGH-RE01-26052	赵艳川	李若胜	2026/4/9	2026/4/23	合格
2	宾川县宝丰矿业开发有限公司		Q/YNGH-RE01-26053	赵艳川	李若胜	2026/4/9	2026/4/23	合格
3	宾川县宝丰矿业开发有限公司		Q/YNGH-RE01-26054	赵艳川	李若胜	2026/4/9	2026/4/23	合格
4	宾川县宝丰矿业开发有限公司	10.主通风机	Q/YNGH-RE10-26033	李若胜	赵艳川	2026/4/9	2026/4/23	合格
5	宾川县宝丰矿业开发有限公司	11.通风系统	Q/YNGH-RE11-26017	李若胜	杨雄鑫	2026/4/17	2026/4/23	合格
6	宾川县宝丰矿业开发有限公司	15.电力变压器	Q/YNGH-RE15-26019	王宇	李若胜	2026/4/10	2026/4/23	合格
7	宾川县宝丰矿业开发有限公司		Q/YNGH-RE15-26020	王宇	李若胜	2026/4/10	2026/4/29	合格
8	宾川县宝丰矿业开发有限公司	28.地下运矿车	Q/YNGH-RE28-26209	李若胜	杨雄鑫	2026/4/18	2026/4/23	合格
9	宾川县宝丰矿业开发有限公司		Q/YNGH-RE28-26210	李若胜	杨雄鑫	2026/4/18	2026/4/23	合格
10	宾川县宝丰矿业开发有限公司		Q/YNGH-RE28-26211	李若胜	杨雄鑫	2026/4/18	2026/4/23	合格
11	宾川县宝丰矿业开发有限公司		Q/YNGH-RE28-26212	李若胜	杨雄鑫	2026/4/18	2026/4/23	合格

（现场图像影像详见附件）

仅用于项目公示使用

四、必要的图表、图片

设备照片	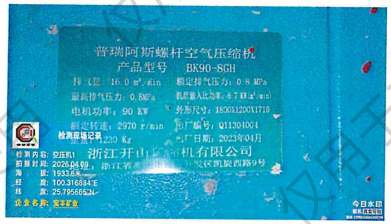
现场检测照片	
相关图表	/

四、必要的图表、图片

设备照片	
现场检测照片	
相关图表	/

仅用于项目公示使用

四、必要的图表、图片

设备照片	
现场检测照片	
相关图表	/

四、必要的图表、图片

设备照片	
现场检测照片	
相关图表	/

仅用于项目公示使用

4 必要的图表、图片

设备照片	
现场检测照片	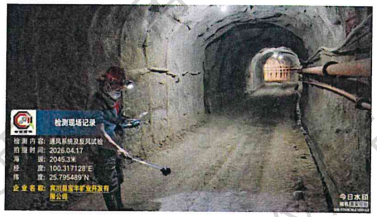
相关图表	通风系统检测点位布置图见附件

四、必要的图表、图片

设备照片	
现场检测照片	
相关图表	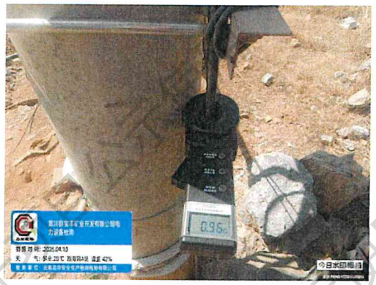

仅用于项目公示使用

四、必要的图表、图片

设备照片	
现场检测照片	
相关图表	

四、必要的图表、图片

设备照片	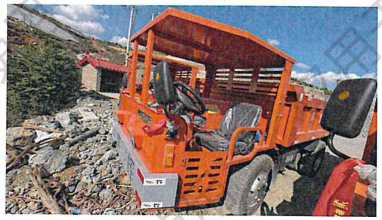
现场检测照片	
相关图表	/

本页以下空白

仅用于项目公示使用

四、必要的图表、图片

设备照片	
现场检测照片	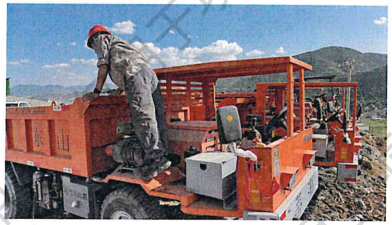
相关图表	/

本页以下空白

云南高华安全生产检测检验有限公司
金属非金属矿山地下运矿车安全检测检验报告
报告编号：Q/YNGH-RE28-26211　　共 11 页　第 10 页

四、必要的图表、图片

设备照片	
现场检测照片	
相关图表	/

本页以下空白

仅用于项目公示使用

四、必要的图表、图片

设备照片	
现场检测照片	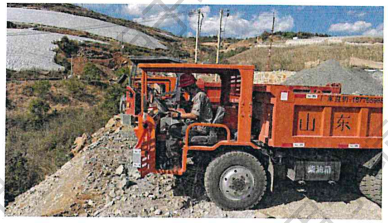
相关图表	/

本页以下空白

仅用于项目公示使用

云南高华安全生产检测检验有限公司
4月检测检验项目公示表

记录编号：Q/YNGH—ZL51—2026　　No：202604

序号	受检单位	项目类别	报告编号	检测人员		检测检验日期	报告完成日期	报告结论
1	永德县乌木龙懒碓山铜业有限公司	01.固定式空气压缩机	Q/YNGH-RE01-26058	蒋孝健	杨雄鑫	2026/4/13	2026/4/29	合格
2	永德县乌木龙懒碓山铜业有限公司		Q/YNGH-RE01-26059	蒋孝健	杨雄鑫	2026/4/13	2026/4/29	合格
3	永德县乌木龙懒碓山铜业有限公司	23.矿用自卸汽车	Q/YNGH-RE23-26136	蒋孝健	杨雄鑫	2026/4/13	2026/4/29	合格
4	永德县乌木龙懒碓山铜业有限公司		Q/YNGH-RE23-26137	蒋孝健	杨雄鑫	2026/4/13	2026/4/29	合格
5	永德县乌木龙懒碓山铜业有限公司		Q/YNGH-RE23-26138	蒋孝健	杨雄鑫	2026/4/13	2026/4/29	合格
6	永德县乌木龙懒碓山铜业有限公司		Q/YNGH-RE23-26139	蒋孝健	杨雄鑫	2026/4/13	2026/4/29	合格

（现场图像影像详见附件）

仅用于项目公示使用

四、必要的图表、图片

设备照片	
现场检测照片	
相关图表	/

四、必要的图表、图片

设备照片	
现场检测照片	
相关图表	/

仅用于项目公示使用

四、必要的图表、图片

设备照片	
现场检测照片	
相关图表	/

四、必要的图表、图片

设备照片	
现场检测照片	
相关图表	/

仅用于项目公示使用

四、必要的图表、图片

设备照片	
现场检测照片	
相关图表	/

四、必要的图表、图片

设备照片	
现场检测照片	
相关图表	/

仅用于项目公示使用

云南高华安全生产检测检验有限公司
4月检测检验项目公示表

记录编号：Q/YNGH—ZL51—2026　　No：202604

序号	受检单位	项目类别	报告编号	检测人员		检测检验日期	报告完成日期	报告结论
1	西畴县福鑫矿业有限责任公司	28.地下运矿车	Q/YNGH-RE28-26229	李若胜	黄俊富	2026/4/24	2026/4/30	合格

（现场图像影像详见附件）

仅用于项目公示使用

四、必要的图表、图片

设备照片	
现场检测照片	
相关图表	/

本页以下空白

仅用于项目公示使用